

主な業務内容(サービス・商品)

利用環境

■ ホームページ

見やすく使い勝手のよいパソコン版のトップページ

- 主要なサービスや商品は上部メニューにまとめています。
- ログインしやすいよう、ログインコーナーを左上に集約しています。
- キャンペーン情報、公営競技のスケジュール、為替レートなどの情報をカテゴリーごとにページ中央の情報枠に表示。情報枠は、お客さまの好みに合わせて自由に順番や位置を決められます。

■マルチデバイス対応

パソコンや携帯電話はもちろんのこと、スマートフォンやタブレット端末などマルチデバイス対応を進めています。

- 普通預金口座の開設や、ネットキャッシングのお申し込みなどのお手続き、頻繁に使うトップページやログインページの閲覧が、専用画面でスムーズに行えるようになりました。
- JNB-FX PLUS
「iPhone」「Android」に対応した専用取引画面をご用意しております。外出先でも使いやすいよう視認性や操作性、安全性を重視した設計となっております。
- ワンタイムデビット
カード番号の発行やカード番号一覧の確認がスマートフォンでもスムーズに行えます。
- 公営競技
各競技の会員申込や投票用のページへの入り口を1ヶ所に集約しております。ジャパンネット銀行のスマートフォンサイトから投票ページへ簡単に移動ができます。
- JNB-toto〔スポーツ振興くじ(BIG・toto)〕
スマートフォンのダイレクト購入ページから外出先でも手軽にくじが購入できます。

ワンタイムデビット



JNB-FX PLUS



トップページ



公営競技



JNB-toto



※JNB-FX PLUSの重要事項については、P17をご参照ください。

預金

■ 普通預金



お金を貯める、支払うなど各種サービスご利用の基本となる預金

- パソコン・スマートフォン・携帯電話から、24時間365日^{※1}アクセスできます。
- 預け入れ・引き出しは、提携ATMから。

[提携ATM]

- 三井住友銀行
- @BANK^{※2}
- セブン銀行
- E-net
- ゆうちょ銀行

※1 メンテナンス等により、ご利用いただけない場合もあります。

※2 九州地区の@BANKではご利用いただけません。

[入出金手数料]

(消費税含む、2012年7月1日現在)

提携ATM	
3万円未満	157円
3万円以上	無料
月間無料回数	入金・出金それぞれ 毎月最初の1回が無料 [※]

※その月の「最初の入金」「最初の出金」が3万円以上の場合も、月間無料回数を使用します。

- 取引明細はリアルタイムに照会できます。
ジャパンネット銀行は通帳を発行しませんが、パソコン・スマートフォン・携帯電話で普通預金取引明細をご確認いただけます。普通預金取引明細には、「年」「月」「日」に加え、「時」「分」「秒」を表示しています。また、ご希望のお客さまには「ご利用明細送付サービス」(P31)で毎月ご利用明細を送付します。

パソコン・スマートフォン・携帯電話から簡単に作れて、面倒な手続きは一切不要

- 普通預金口座をお持ちなら1万円からインターネットですぐに作成できます。
- 便利な定期預金シミュレーターで、満期まで預け入れいただいた場合の受取金額の試算ができます。

■ 定期預金

■ 決済用預金

全額が預金保険の対象となる預金

- 預金保険制度により全額保護の対象となります。
- 個人・法人のお客さまを問わず、普通預金(利息のつくもの)からの切り替えでお作りいただけます。
無利息である点以外は、利息のつく普通預金と同様にお使いいただけます。また、口座番号の変更もなく、各種決済サービス(公共料金等の口座自動振替や給与受取)は引き続きご利用いただけます。
- 専用申込書により、決済用預金から利息のつく普通預金に再度戻すことも可能です。

ローン

■ ネットキャッシング

インターネットで簡単・スピーディにお借り入れ、いざというときに安心・便利

- ご利用限度額の範囲内で、繰り返しお借り入れとご返済ができる、極度型のローンです。^{※1}
ご契約はジャパンネット銀行の普通預金口座をお持ちの個人の方なら、インターネットでお手続きできます。申込当日中のお借り入れも可能です。^{※2}
- インターネットでお借り入れの指示をいただくと、お借入額がお客さまのジャパンネット銀行普通預金口座に即時に振り替えられます。スマートフォン・携帯電話からの借入指示も可能です。
- ご返済は、約定返済(毎月決まった日の、ジャパンネット銀行普通預金口座からの引き落とし)となります。ご返済額は、約定返済日前日の最終借入残高により1万円、2万円、3万円、5万円のいずれかとなります。
月1回の約定返済のほかに、追加の返済も可能です。

※1 事業性資金にはご利用いただけません。

※2 お申込時間により翌日以降になる事もありますので、ご了承ください。

お申し込みに際しては、当社および保証会社の所定の審査があります。審査の結果によっては、ご希望に沿えない場合がございますので、あらかじめご了承ください。

■ 自動融資

- クレジットカードなどの口座自動振替の引き落とし時に引落口座の残高が不足している場合、ネットキャッシングから自動的に不足分を借り入れ口座振替を行います。

■ 無利息特約

- 極度型ローン(ネットキャッシング、クレジットライン^{※1}、カードローン^{※1}、借り入れおまとめローン^{※1})をはじめてご利用になるお客さまは30日間無利息の対象となります。^{※2}

※1 クレジットライン、カードローン、借り入れおまとめローンの新規お申し込みの受け付けは終了しました。

※2 お取引状況によっては、無利息にならない場合があります。

■ 目的型ローン

目的に合わせたローンで、お客さまのライフプランをサポート

- 「教育」「リフォーム」「ブライダル」「自己啓発」「旅行」の5種類の目的型ローンをご用意、使いみちに合わせたお借り入れで、ライフプランをサポートします。
- お申し込みは、インターネットで。審査結果はEメールでお知らせします。
借入金額は、ご指定の日に入金されます。^{※1}
- お借り入れは最高200万円まで、最長7年までご利用いただけます。
- ご返済は完済まで同じ金額の元利均等分割返済となります。融資残高の全額を繰上返済することも可能です。^{※2}

※1 お申し込みに際しては、当社および保証会社の所定の審査があります。審査の結果によっては、ご希望に沿えない場合がございますので、あらかじめご了承ください。

※2 残高の一部だけを繰上返済することはできません。

■ フリーローン

使いみち自由、さまざまなシーンで利用可能

- 資金使途自由のフリーローン。あらゆる使いみちにご利用いただけます。^{※1}
- お申し込みは、インターネットで。審査結果はEメールでお知らせします。
借入金額は、ご指定の日に入金されます。^{※2}
- お借り入れは最高200万円まで、最長7年までご利用いただけます。
- ご返済は完済まで同じ金額の元利均等分割返済となります。融資残高の全額を繰上返済することも可能です。^{※3}

※1 事業性資金にはご利用いただけません。

※2 お申し込みに際しては、当社および保証会社の所定の審査があります。審査の結果によっては、ご希望に沿えない場合がございますので、あらかじめご了承ください。

※3 残高の一部だけを繰上返済することはできません。

投資

JNB-FX PLUS

JNB-FX PLUS⁺

登録金融機関登録票
登録金融機関業務
登録番号
関東財務局長(登金)第624号
登録日
2007年9月30日
株式会社ジャパンネット銀行
日本証券業協会、
一般社団法人 金融先物取引業
協会加入

外貨預金感覚の取引から積極的な外貨運用まで可能な店頭外国為替証拠金取引

- 数千円の資金から一般的なFX取引ができる「一般タイプ」と、レバレッジを1倍に限定しリスクを抑えた取引ができる「初級タイプ」との2タイプをご用意しています。
- 証拠金口座の入出金は、普通預金口座との振り替えにて行います。24時間リアルタイム^{*1}に資金移動ができるのは、銀行のFXならではの。
- 世界12カ国14通貨ペアをラインアップ

[取引通貨ペア]

(2012年7月1日現在)

米ドル/円	ユーロ/円	ユーロ/米ドル	豪ドル/円
英ポンド/円	NZドル/円	カナダドル/円	スイスフラン/円
香港ドル/円	英ポンド/米ドル	米ドル/スイスフラン	南アフリカランド/円
ノルウェークローネ/円	シンガポールドル/円		

- 損失の拡大を防止する機能「ガイドライン設定」や「アラート通知」、「ロスカットルール」を導入。^{*2}

・ガイドライン設定

リスク管理のためのガイドラインを、お客さまの任意で設定することができます。お客さまが設定したガイドライン設定値に達した場合、メールでお知らせします。

・アラート通知

評価証拠金残高(評価証拠金維持率)がアラート基準値に到達した場合、1日1回メールが配信されます。

・ロスカットルール

お客さまの評価証拠金維持率が4%以下になった場合、損失の拡大を防ぐために当社の所定の方法によりお客さまの建玉を強制的に決済、または注文中の指値・逆指値注文を取り消します。

- パソコン用取引ツール アプリ版^{*3}

自分好みに画面をカスタマイズできるうえに、ドラッグ&ドロップでの発注機能やワンクリック注文機能で、発注までのスピードが大幅に短縮できます。

- スマートフォン専用取引画面 「iPhone」「Android」対応

アプリケーションのインストールは不要で、パソコンとほぼ同様のお取引が可能です。

^{*1} メンテナンス等により、ご利用いただけない場合もあります。

^{*2} 外国為替市場は値幅制限がないため、相場が急激に動いた場合やマーケットの状況によっては建玉の決済が困難になり、損失が預入証拠金を上回り、証拠金の追加差入れが必要となる場合があります。

^{*3} 一般タイプのみご利用いただけます。

JNB-FX PLUSの重要事項について(必ずお読みください)

JNB-FX PLUS(店頭外国為替証拠金取引)は、外貨に投資する金融商品で、元本保証はされておりません。お客さまが預け入れた証拠金(預入証拠金)を超える金額でお取引を行うため、投資金額以上の損失を被る可能性があります。また、取引レートには売値と買値に差が生じます。取引を開始するにあたっては、約款および取引説明書をよくお読みいただき、十分ご理解いただいたうえで、お取引ください。新規注文にあたっては、【一般タイプ】証拠金(約定金額の4%) + 取引手数料 + スプレッド評価損【初級タイプ】証拠金(約定金額の100%) + 取引手数料 + スプレッド評価損の金額が必要になります。預入証拠金に対する取引額の比率は最大25倍程度までです。お客さまの評価証拠金維持率が4%以下になった場合は強制決済になります。取引手数料は、0円です。JNB-FX PLUSは為替変動リスクやシステムリスク等さまざまリスクが生じますので、十分ご理解いただいたうえで取引ください。

〈JNB-FX PLUSトップページ〉



〈一般タイプ アプリ版取引画面〉

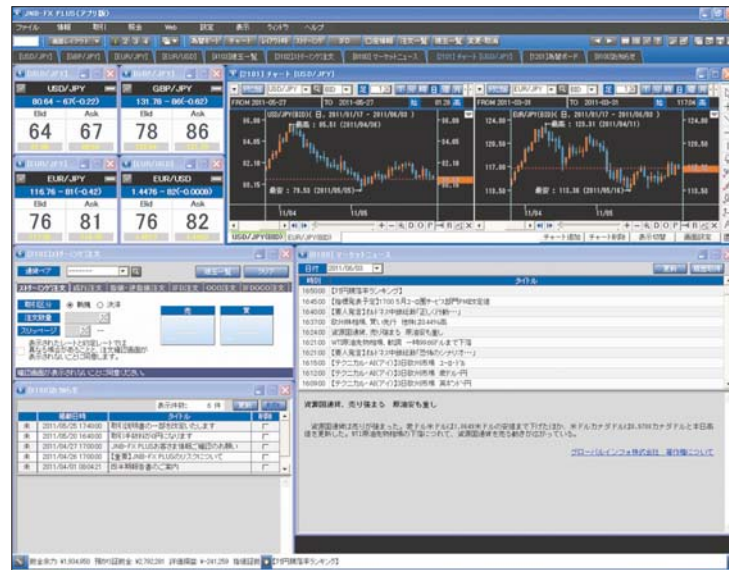

主な業務内容(サービス・商品)



JNB投資信託

販売手数料で選ぶなら
JNB投資信託

登録金融機関登録票
登録金融機関業務
登録番号
関東財務局長(登金)第624号
登録日
2007年9月30日
株式会社ジャパンネット銀行
日本証券業協会、
一般社団法人 金融先物取引業
協会加入

「投資信託ははじめて」という方にもわかりやすく

- ファンド購入時の販売手数料はネット銀行ならではの水準に設定。コストを抑えて、効率よく運用いただけます。販売手数料がかからないノーロードファンドも豊富に取り揃えています。
- ネット銀行ならではのスムーズな取引が可能です。
- 充実したファンド検索機能や各種ランキングページをご用意。目的に合ったファンド選びができます。
- 投資信託口座と普通預金口座が連動しているので、購入資金や売却代金の口座間振替もスムーズです。
- JNB投資信託では、目論見書や各種報告書などほとんどの資料を取引画面で確認できます。
※一部郵送でお届けする書類がございます。
- ビギナーにもやさしいサービスをご用意しています。
- 月々1,000円から始められる投信積立をご用意しています。少額から始めやすいだけでなく、購入タイミングを分散させることでリスクを小さくする効果も期待できます。全ファンドが投信積立の対象です。
- 投資専門家による無料のWebセミナーを実施しています。資産形成の必要性や投資信託のポイントについてわかりやすく解説します。
- ファンドナビを利用すると、3つの質問に答えるだけで、希望にあったファンドをみつけられます。検索結果には、1年前に投資した場合のトータルリターンシミュレーション金額も表示されます。

JNB投資信託の重要事項について(必ずお読みください)

投資信託には、元本保証および利回り保証のいずれもなく、元本割れが生じるリスクがあります。ご購入の際には、以下の内容および各ファンドの「目論見書(投資信託説明書)」、目論見書と一体となっている「目論見書補完書面」をご確認のうえ、ご自身で投資判断を行っていただきますようお願いいたします。

※投資信託の手数料等

投資信託のご購入、解約にあたっては各種手数料等(販売手数料、解約手数料、信託財産留保額等)が必要です。また、これらの手数料等とは別に信託報酬、監査報酬その他費用等を、信託財産を通じてご負担いただきます。これらの手数料等は各投資信託および購入金額等により異なるため、具体的な金額・計算方法を記載することができません。各投資信託の手数料等の詳細は、目論見書等でご確認ください。

〈JNB投資信託トップページ〉

〈質問に答えてファンドを探す・ファンドナビ〉

チャート比較	順位	ファンド名 運用会社	JNB 分類	純資産 (億円)	販売 手数料 (%)	信託 報酬 (%)	1年前に100万円投資したら? 分配金 (円)	評価損益 (円)	合計 (円)
<input type="checkbox"/>	1	...	国内 債券	56.41	0	0.63	+6,693	+45,803	+52,496
<input type="checkbox"/>	2	...	国内 債券	2557.43	0.525	0.735	+23,173	+5,214	+28,387

■証券口座開設申込

提携証券会社への口座開設申込

- 株式や債券、投資信託などの証券取引にご活用いただける証券口座の申し込みができます。
- ジャパンネット銀行の口座から証券口座にリアルタイムに投資資金を送金できます。
※一部の証券会社については、平日15時以降、ならびに土曜日、日曜日、祝日の振り込みは翌営業日の取り扱いとなります。

[口座開設申込 提携証券会社]

(2012年7月1日現在)



※ジャパンネット銀行は当社ホームページにおいてお客さまに証券会社をご紹介しているのみであり、証券口座の開設は、各証券会社のサイトでお申し込みいただけます。

※ジャパンネット銀行は、お客さまが証券会社と行なう取引には一切関係がありません。

※証券口座はジャパンネット銀行の口座ではありません。証券口座は預金保険の対象ではありません。

※証券口座開設のお申し込みの有無が、お客さまの他のお取引(預金・ローン・為替等)に影響を与えることはありません。

支払い・受け取り

振り込み

パソコン・スマートフォン・携帯電話から24時間365日^{※1}振込手続^{※2}が可能

- 振込先金融機関が非営業日でも、振込予約での手続きが可能です。
 - 振込先の口座を事前に登録しておく、振り込みの際に口座番号や名義など、振込情報の入力を省略できます。
- さらに、家賃や駐車場代の支払いなど、毎月決まった振り込みは、「自動振込サービス」を利用することで、毎月の手続きを省略でき、支払いを忘れる心配もなくなります。
- ジャパンネット銀行間の振り込みは、24時間^{※1}即時に振込先口座へ入金されます。
 - 極度型ローン(ネットキャッシング、クレジットライン^{※3}、カードローン^{※3}、借り入れおまとめローン^{※3})をご契約の方は、振込金額に対する普通預金残高の不足分を自動的に借り入れる^{※4}、「振込時自動借入」がご利用いただけます。
 - 同じ振込先に同じ金額で振り込みをしようとした場合には、「二重振込アラート」のメッセージを画面に表示し、誤操作による二重振込を防止しています。

【振込手数料】

(消費税含む、2012年7月1日現在)

お取引チャネル	振込金額	ジャパンネット銀行の口座宛	他の金融機関宛
パソコン スマートフォン 携帯電話	3万円未満	52円	168円
	3万円以上		262円

※1 メンテナンス等によりご利用いただけない場合もあります。

※2 ジャパンネット銀行からの振り込みはすべて電信扱いです。

※3 クレジットライン、カードローン、借り入れおまとめローンの新規お申し込みの受け付けは終了しました。

※4 振込金額に対する残高の不足分のみ、借り入れが行われます。借入金額を指定することはできません。

振込金額に対する残高の不足分が借入可能な金額を超えている場合、ご利用いただけません。

JNB-J振

専用の振込用URLで、口座番号などの誤入力を防止

- お客さま専用の被振込用URLを発行します。
- 専用URLをメールなどで振込人に知らせるだけで、口座番号などを知らせることなく、振り込みを受けることができます。
- 振込人が受取人の専用URLをクリックすると、専用画面が表示されます。
- 振込先の口座番号などを入力する必要がないので、誤入力の防止にもなります。
- 「JNB-J振」は、ジャパンネット銀行口座をお持ちのお客さま専用のサービスです。
- パソコン・スマートフォン・携帯電話^{※1}から24時間365日^{※2}ご利用いただけます。

※1 URLはパソコン用と携帯電話用が表示されます。振込人がスマートフォンで振り込む場合は、パソコン用のURLをお渡しください。

※2 メンテナンス等によりご利用いただけない場合もあります。

リンク決済

ジャパンネット銀行と提携先サイトの決済ページが連携

- 振込先の情報や振込金額を自動表示。
- 「リンク決済」をご利用いただくと提携先サイトでの支払いが簡単にできます。振込先や振込金額が画面に自動表示されるので入力ミスなどの心配がありません。
- スマートフォン・携帯電話からもご利用いただけます。

■ ワンタイムデビット

(正式名称:JNBカードレスVisaデビット)



クレジットとデビットのイイトコどり

【日本初】1ショップ限定10日間限定のVisaデビットサービス

- カード番号使い切りタイプのVisaデビットサービスです。プラスチック製のカードを発行しないカードレスなので、紛失や盗難の心配がありません。
- Visaマークがあるネットショップでご利用いただけます。
- ジャパンネット銀行の口座をお持ちのお客さまは、年齢・職業に関係なく、どなたでもワンタイムデビットをご利用いただけます。サービスのお申し込みはネットで完結。審査がないため、お申し込みの直後からご利用が可能です。年会費は無料。
- 悪用を防止する機能が充実しているため、安心してご利用いただけます。
- ・ カード番号は、ジャパンネット銀行のホームページから発行します。1ショップ限定、10日間だけくり返しご利用いただけます。
- ・ ご利用限度額は、カード番号発行時にお客さまご自身で1万円単位で設定できます。必要最小限の金額に設定すれば、万が一のときもカード番号の悪用防止に役立ちます。
- ・ カード番号は、トークンを保有している本人しか発行できません。また、お客さまの普通預金口座から出金があったことをお知らせするmy m@ilや、ご自身でカード番号を停止できる機能などをご用意。また、万が一に備え、第三者不正利用保険(年間500万円まで補償)を付帯しています。
- 150を超える人気ショップでお買い物ができるワンタイムデビットキャッシュバックモール。ワンタイムデビットでのお買い物はご利用代金の1%^{*1}がキャッシュバックされます。(2012年7月1日現在)

※1 キャッシュバック率は変更となる場合があります。

※ サービス詳細および注意事項はジャパンネット銀行ホームページでご確認ください。

ワンタイムデビットの仕組み

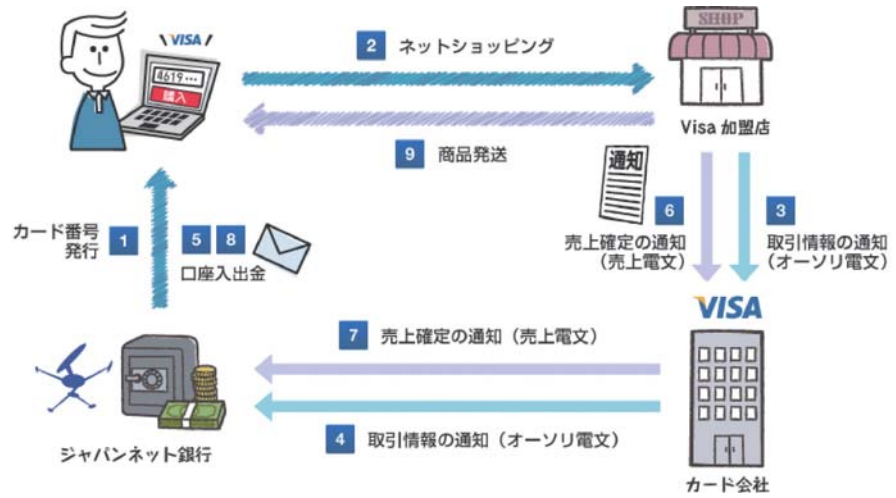

〈カード番号の発行〉

ワンタイムデビット カード番号発行

ワンタイムデビットのカード番号を発行しました。

このカード番号は、Visaマークのあるネットショップでのお買い物に利用できます。ご利用代金は普通預金口座から即時に決済されますので、お買い物の際は事前に口座残高をご確認のうえご利用ください。

お買物時の入力情報		
カード番号	有効期限(月/年)	セキュリティコード(CVV2)
4619 3500 0000 0001	06/17	960

カード番号は 6月21日 まで利用できます。
利用限度額は 1万円です。

カード番号発行 カード番号一覧 ご利用明細一覧

〈ご利用明細一覧〉

ワンタイムデビット ご利用明細一覧

ワンタイムデビットのご利用明細を表示しています。

ご利用区画にはネットショップが指定した名称を表示していますが、ご利用のショップとは異なる場合があります。また、お取引状況がご利用予約の場合は、ご利用店名表示がわかりにくい場合があります。お取引状況が「ご利用確定」に変わるとはってご確認ください。

ご利用期間: 2012年 6月 1日 ~ 2012年 6月 30日 閉じる

14ヶ月前までのご利用明細をご確認いただけます。 [普通預金取引明細照会](#)

利用額合計(円) 21,000 [21ヶ月前の1週間分](#) [外貨ユーロの1週間分](#)

カード番号	ご利用日	ご利用店名	ご利用金額(円)	支払済額(円)	お取引状況	外貨コード	外貨金額	外貨レート	内訳
46192500000000000001	2012年06月02日	Shin'sネットショップ	5,000	5,000	ご利用確定	-			内訳
46192500000000000002	2012年06月02日	JNB'sネットショップ	2,000	2,000	ご利用確定	-			内訳
46192500000000000001	2012年06月03日	Shin'sネットショップ	11,000	11,000	ご利用確定	-			内訳
46192500000000000003	2012年06月05日	JNB'sネットショップ	5,200	0	ご利用予約	-			内訳
46195100000000000004	2012年06月05日	UK_music_JNBshop	2,200	2,200	ご利用確定	EUR	20	110	内訳

ビジネス向けサービス・商品

WEB総振

振込データをアップロードし、まとめて3,000件までの振り込みが可能

- 全銀形式やJNB指定のCSVフォーマットで、1回あたり3,000件の振込データをアップロードできます。
- 振込実行後の結果を取引画面で確認できます。帳票出力や振込データのダウンロードもできます。
- まとめて振り込みをする際、1つ1つの振込先に対し、振込依頼人名を変更することができます。

※WEB総振は、法人・営業性個人のお客さまのみご利用いただけます。個人のお客さまはご利用いただけません。

※利用料は1,050円/月(消費税含む、2012年7月1日現在)です。

WEB一括振込

複数の振込先をまとめて振込予約

- 振込先をあらかじめ登録しておくことで、振込手続きが簡単になります。最大999件の振込先を登録できます。さらに、登録先を最大20のグループに分けられるため、振込先を効率よく管理することができます。
- 口座番号や名義などの入力、登録時のみ。振込時には、振込金額と振込指定日を入力するだけで手続きが完了します。
- 振込指定日は、32日後までの振込先金融機関の営業日が指定できます。また、指定日の前日までなら、取り消しも可能です。

BA-PLUS

法人・営業性個人向け口座「ビジネスアカウント」

BA-PLUSで、さらに使いやすく、一層安心なものに

- 複数口座を1度のログインで一括管理できます。複数の口座を持っている法人のお客さまでも、口座ごとにログインしなおす必要がなく、1度のログインで各口座のお取引が可能になります。また、口座の数だけログインパスワードを覚えておく必要もなくなります。
- 利用者ごとにトークンをお持ちいただけます。通常、トークンは「1口座に1つ」ですが、BA-PLUSでは「1人に1つ(作成者を除く)」発行できます。利用者が持つ1つのトークンで複数の口座取引を行うことができます。
- 1つの口座に複数の利用者が同時にログインすることができます。他の人の利用状況を気にせず作業・取引ができるので、業務の効率化につながります。
- セキュリティ機能が充実しています。管理者の方は、利用者ごとの操作履歴を90日間照会することができます。また、WEB総振では、1回あたりの承認上限金額を、承認者の役職や担当業務に合わせて、承認者ごとに設定することができます。さらに、管理者には利用者のログインや取引の情報がメールで通知されるので、万が一のトラブルも迅速に検知することができます。
- 複数口座間の資金回収、資金配分が簡単にできます。「バランス振替」を利用すれば、登録された複数の口座間での資金の回収や配分が一括操作で行えます。振替日だけではなく、振替時間の指定も可能です。

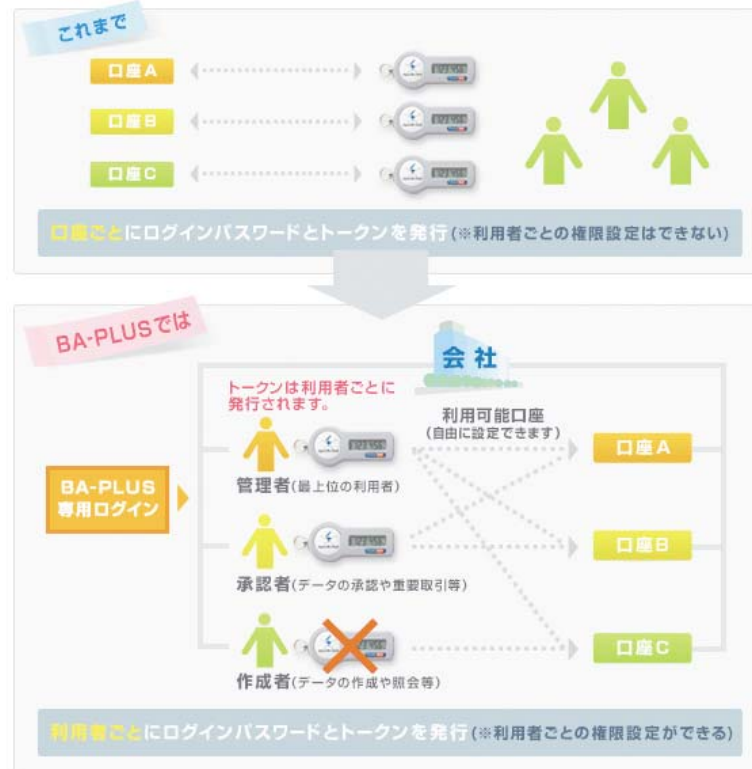

管理者 BA-PLUSの責任者。すべての権限を保有します。
 承認者 管理者から与えられた権限内で、データの承認や重要取引が行えます。
 作成者 トークンがないので、重要取引はできません。

取引権限項目	取引内容	管理者	承認者	作成者
一般取引	残高照会、普通預金取引明細照会、定期預金作成、振り込み等の基本取引	○	○	○ (※)
WEB総振 (契約口座のみ)	WEB総振にかかる「振込データ作成」とその照会	○	○	○
	WEB総振にかかる「振込データ」の承認	○	○	×
	WEB総振にかかる「振込結果」の照会	○	○	○
WEB口振	WEB口振にかかる登録、振替データの作成とその照会	○	○	○
	WEB口振にかかる登録、振替データの承認	○	○	×
	WEB口振にかかる登録、振替結果の照会	○	○	○
バランス振替	バランス振替のグループ照会・作成・変更・削除	○	○	×
	振替結果の照会	○	○	○
ワンタイムデビット	利用申込、カード番号発行、カード番号利用停止・再開	○	○	×
	カード番号一覧照会	○	○	○
	ご利用明細照会	○	○	○
BA-PLUS設定 (重要取引)	BA-PLUSにかかる各種手続き (利用者IDの新規作成・トークン発行含む)	◎	○	×
セキュリティ設定	利用者の操作履歴照会や承認上限金額の設定	◎	○	×

◎設定必須…権限は外せません
 ○設定可能…権限付与することも外すこともできます
 ×設定不可…権限を付与できません
 ※作成者にはトークンが発行されないため、トークンを使用する取引(振り込み、定期預金解約など)はできません。

買い物・レジャー

多彩なネット企業との提携

オークション、証券会社、ネットショッピングなど多彩なネット企業と提携

24時間365日*リアルタイムに決済ができるので、ネットオークションやショッピングサイトでのお支払い、公営競技の投票資金の入金や証券口座への資金移動に便利です。

[提携業種]

オークション ショッピング 証券
公営競技 旅行 ポイント 等

*メンテナンス等によりご利用いただけない場合もあります。

公営競技

パソコン・スマートフォン・携帯電話から、ボートレース・競輪・競馬・オートレースに投票

- ジャパンネット銀行普通預金口座をお持ちであれば、すべての公営競技のインターネット投票サービスを楽しむことができます。
- サービスの加入手続きは10分程度で完了します。スマートフォン・携帯電話からも手軽に登録が可能です。
- 土曜日・日曜日・祝日も、ジャパンネット銀行普通預金口座から投票資金を追加することができます。

※各公営競技インターネット投票サービスへの加入、入金指示、投票、出金指示につきましては、各公営競技のサイトでのお手続きとなります。

※法人・営業性個人のお客さま、未成年のお客さまはご利用いただけません。

提携公営競技(2012年7月1日現在)



JNB-toto



最高6億円くじ「BIG」をはじめとするスポーツ振興くじ(toto)を手軽に購入

- スポーツ振興くじ(toto)の販売期間中、ジャパンネット銀行のホームページ(パソコン・スマートフォン・携帯電話)から24時間^{※1}購入できます。^{※2}
- 当せん金はお客さまのジャパンネット銀行普通預金口座に自動的に振り込まれます。当せん金の受け取りを忘れる心配もありません。
- BIG・BIG1000・mini BIG・toto・mini toto・totoGOAL3・totoGOAL2の7種類のくじが購入できます。(2012年7月1日現在)
- 事前に「トークンレス購入」の登録を行うと、くじ購入時にワンタイムパスワードの入力を省略できます。
- 「BIG予約購入」サービスで、事前に「BIG」「BIG1000」「mini BIG」をご希望の口数予約することができます。
- 「ダイレクト購入」機能を使うと、「BIG」「BIG1000」「mini BIG」の購入手続きがスムーズにできます。

※1 メンテナンス等により、ご利用いただけない場合もあります。

※2 法人・営業性個人のお客さま、19歳未満のお客さま、投票法第10条各号に該当する方は、ご利用いただけません。



外貨宅配サービス

外貨キャッシュ等をご自宅や勤務先などご希望の場所にお届け

- 三井住友銀行との提携により、お客さまのご自宅などご指定の場所に外貨キャッシュ等をお届けします。ご希望のお届け先、お届け日、時間帯を指定できます。
- 24時間365日^{*}、インターネットで申込可能です。
- ジャパンネット銀行に口座をお持ちでないお客さまでもご利用いただけます。
- 使い残した外貨キャッシュ等は、お届け時にお渡しする「買取依頼書」にて買い取りが可能です。

^{*}メンテナンス等によりご利用いただけない場合があります。

海外旅行保険

海外旅行の出発前にインターネットで加入できる保険

- あいおいニッセイ同和損害保険、三井住友海上火災保険、損害保険ジャパンの海外旅行保険のお申し込みができます。ジャパンネット銀行は、これら損保会社の代理店として、海外旅行保険を取り扱っています。
- 契約はインターネット上の手続きで完了します。
- 海外旅行保険は、旅行中の怪我や病気、携帯品の損害などを幅広く補償します。

JNBクラブオフ

充実したオフタイムを過ごすための口座保有者限定のお得な割引サービス

- お客さまに充実したオフタイムをお過ごしいただけるようさまざまな割引サービスを提供しています。宿泊やパッケージツアー、レンタカーなどの割引サービスが受けられます。

クレジット

■ JNB 提携カード

「JNB VISAカード」「JNB JCBカード」の2種類をご用意

〈JNB VISAカード〉

入会申込み利用代金のお支払いもインターネットで

電子マネー「iD^{※1}」も搭載可能

- カードお申込時にiD機能の搭載が選択できます。「iD」マークのお店では読み取り機にかざすだけでお支払いが完了します。サインレスでスピーディーな決済が可能です。^{※2}
- 「マイ・ペイすリボ」で利用代金は自分のペースで支払えます。利用代金のお支払いはジャパンネット銀行の普通預金口座からのお引き落としです。最低支払金額以上であればいくらでも自由にお支払いができます。
- インターネットで入会申込が可能です。印鑑も署名も必要ないので、面倒な手間がかかりません。

※1 「iD」は株式会社NTTドコモの商標です。

※2 一部のお取引には暗証番号の入力が必要です。

〈表〉

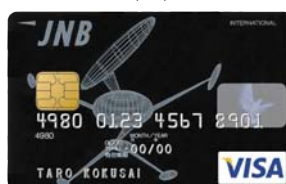

〈裏〉



〈JNB JCBカード〉

JCBとジャパンネット銀行とのコラボレーションにより生まれたカード

- ジャパンネット銀行に普通預金口座があれば申込可能です。
- 利用代金の支払方法には、1回払い・2回払い・ボーナス一括払い・分割払い(回数型)・リボ払い(リボルビング払い)の5種類があります。
- JNB JCBカード「JCB ORIGINAL SERIES」、ポイントがたまる「Oki Dokiランド」、 「支払い名人」など、さまざまなサービスがあります。



口座チェック

JNBアグリゲーション

登録した口座・サイトの残高や取引状況を一覧表示

- 複数の口座を一括管理。いくつものID・パスワードの管理の手間を省略します。
 ジャパンネット銀行はもちろん、ジャパンネット銀行以外の金融機関の口座の残高やご利用明細、ポイントサービスなどの情報を、ログインするだけで一画面に一覧表示することができます。
- 銀行、証券、FX、生命保険などの口座情報、クレジットカードの利用状況、ポイントサイトのポイント、航空会社のマイレージやショッピングサイトのポイントなど一覧できる提携先は100以上です。
- 普通預金口座があれば利用可能
 ジャパンネット銀行に普通預金口座があれば、無料でご利用いただけます。特別なソフトなどは必要ありません。
- オートログイン機能など付加機能が充実
 アグリゲーション画面から登録した口座・サイトへ、ワンクリックでログインできるオートログイン機能や、複数のポイントサイトで貯めたポイントを一括で換金申請できるポイント一括換金機能など、付加機能が充実しています。

The screenshot displays the JNB Aggregation dashboard. At the top, it shows the user's name (日本 太郎) and the login date (2012年01月01日 11時11分). The main content area is divided into several sections:

- JNB投資信託**: A table showing investment fund performance with columns for fund name, type, and return rate.

投資信託	商品ページへ	過去期間	分配金
ダイワUSドル債ファンド	商品ページへ	過去12ヶ月	27.04%
三菱UFJグローバル債ファンド	商品ページへ	過去12ヶ月	25.22%
三菱ファンダメンタルズファンド	商品ページへ	過去12ヶ月	35.36%
- JNB-FX PLUS**: A table showing current exchange rates for various currencies.

通貨ペア	Bid	Ask
USD/JPY	78.08	78.10
EUR/JPY	97.04	97.09
EUR/USD	1.2429	1.2432
AUD/JPY	75.73	75.77
- JNB-toto**: A section for sports betting, currently showing a "BIG 総費販売中" (BIG Total Sales) promotion.
- Amazon.co.jp**: A section for Amazon, currently showing a "ワンタイムデビット" (One-time Debit) promotion.

Below these sections, there is a "資産負債合計" (Asset-Liability Summary) table:

資産合計	負債合計	純資産 ※ (資産合計 - 負債合計)
5,000,000円	0円	5,000,000円

At the bottom, there is a "銀行" (Bank) table showing account balances:

名称	商品	残高	情報変更等	詳細
ジャパンネット銀行	普通預金等	3,000,000円	変更	詳細
	外国為替証拠金取引	2,000,000円	更新	詳細
銀行小計		5,000,000円		

■ご利用明細 送付サービス

ご希望のお客さまにはご利用明細を発行

- ご利用明細はインターネットで照会・ダウンロードできますが、ご希望のお客さまには郵送いたします。(発行手数料315円/月、消費税含む、2012年7月1日現在)
- 「ご利用明細送付サービス」を申し込まれたお客さまには、「専用バインダー」を無料で送付いたします。明細書の保管にご利用ください。

■取引明細時刻 表示サービス

普通預金取引明細に「取引時刻」まで表示

- 普通預金取引明細に「年」「月」「日」のほか、「時」「分」「秒」を表示。
振込手続をした時刻が確認できるので、振込先からの振込確認の問い合わせがあった場合などに便利です。
また、ジャパンネット銀行間の振り込みは、即時入金となるので、振込先口座に入金された時刻もわかり安心です。

■Account Gate

日本生命「自動取引サービス(インターネット)」とジャパンネット銀行「普通預金口座」の総合サービス

- ジャパンネット銀行と日本生命の取引サイト「自動取引サービス(インターネット)」の一画面表示および資金移動サービス。
- 「自動取引サービス(インターネット)」にある配当金や契約者貸付金を、インターネット上で簡単にジャパンネット銀行普通預金口座に送金できます。
- 日本生命の「お客様ID」をお持ちで、ジャパンネット銀行普通預金口座を入金口座にご指定いただいているお客さまなら、どなたでも、新たな契約などの必要なくご利用いただけます。

■メール通知サービス my m@il

取引内容をEメールでその都度お知らせ

- お客さまのお取引に関する情報や口座情報をEメールでお知らせするサービスです。
 - お知らせするメールアドレスは2つまで指定可能です。
パソコンだけでなく、スマートフォンや携帯電話のメールアドレスも指定可能です。
その場で確認できるスマートフォン・携帯電話での受信をおすすめしています。
- 現在提供している通知サービス例
- ◎ATMでの入出金に関する通知
 - ◎振り込み・JNB-FX PLUS証拠金振替に関する通知
 - ◎定期預金に関する通知
 - ◎重要なお知らせ
 - ◎ATM出金限度額やメールアドレスなどの登録情報変更のお知らせ
 - ◎その他の通知

■ JNBスター

キャンペーン参加でポイントを獲得

対象キャンペーンに参加いただくことで当社オリジナルポイント、「JNBスター」を獲得できます。対象キャンペーンは当社実施分のほか、証券会社、ポイントサイトなど生活を便利にする様々なサービスをご用意しています。1JNBスターは100円の現金に交換できます。

- JNBスターの有効期限は1年間。
- ログイン後の画面で対象のキャンペーン(その他のキャンペーン含む)一覧や獲得スター数を確認できます。